

DONDERDAG 2 MEI 1991

DE STEM STADEN STREEK

T44

Dichtgemetselde deur gevonden in werfkelder

BREDA - In de zogeheten werfkelder, die vorige week bij sloopwerk in de Bredase binnenstad is gevonden, blijkt een dichtgemetselde deur te zitten. Dat zou erop kunnen duiden dat de kelder nog veel groter is. Kadastermateriaal over het pand Haven 20, waar de werfkelder bij hoort, sluit ook niet uit dat de kelder groter is.

De kelder is even breed als het pand Haven 20 en tot nu toe derfing meter diep. De kelder heeft een totale oppervlakte van 300 vierkante meter. Stadsarcheoloog Guido Van den Eijnde gaat er vanuit dat de kelder in vroeger tijden is gebruikt voor het opslaan van goederen, die in de Bredase haven werden gelost. Of de kelder uit de 19e of uit de 14e eeuw stamt, kan hij ook na een tweede bezoek aan de kelder, niet vaststellen, nog niet zeggen.

Volgens hem is het wel interessant om de hele kelder in kaart te brengen. Hij wil dat samen met mensen van Openbare Werken doen. Dat zal nog wel enkele weken duren. In ieder geval wil men proberen een kijkje achter de dichtgemetselde deur te nemen.

Zijn onderzoek heeft ook aan het licht gebracht dat de kelder

niet helemaal onbekend was. Aan de straatzijde zijn er rioleeringsbuizen in aangelegd. Volgens Van den Eijnde is het goed mogelijk dat de mensen de betekenis van de kelder niet hebben ingezien. Of ze hebben het wel gezien en niets gezegd om vertraging in het werk te voorkomen.

De kelder ligt onder gebouwen achter de automatenhal van Piere de Jonge aan de Havermarkt. Tijdens sloopwerk in verband met de uitbreiding van de hal is de kelder ontdekt. „Wij hebben zelf contact gezocht met de archeoloog. We zullen bij de verdere uitvoering van de plannen ook overleg met hem blijven plegen”, aldus de woordvoerder. De kelder is overigens grotendeels te laag om er speelautomaten in te zetten.

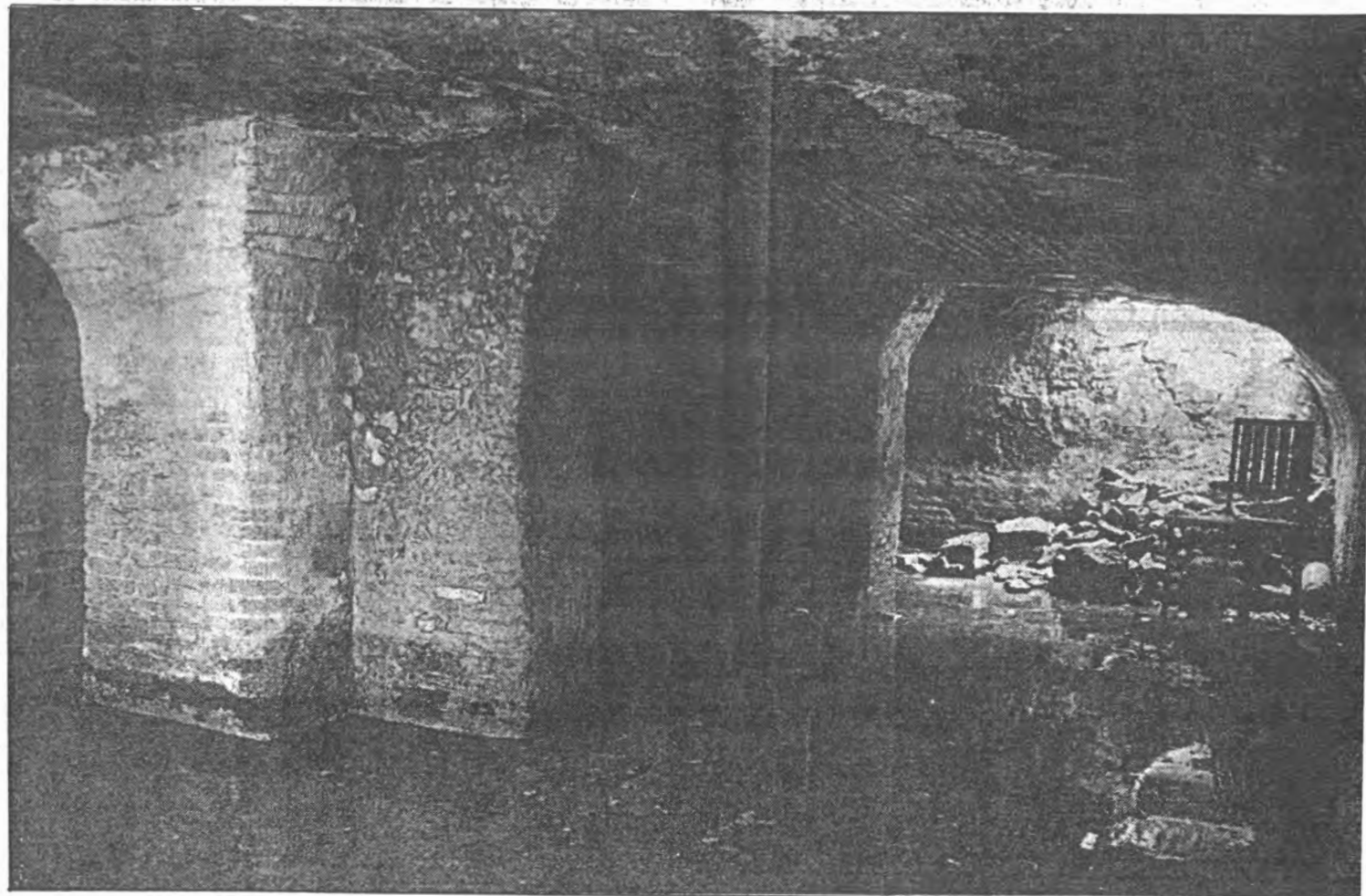

• De kelder is mogelijk groter dan tot nu toe werd aangenomen.