

METSELWERK IN PARK VALKENBERG BREDA START MAANDAG

14e-Eeuwse toren stadsmuur deels herbouwd

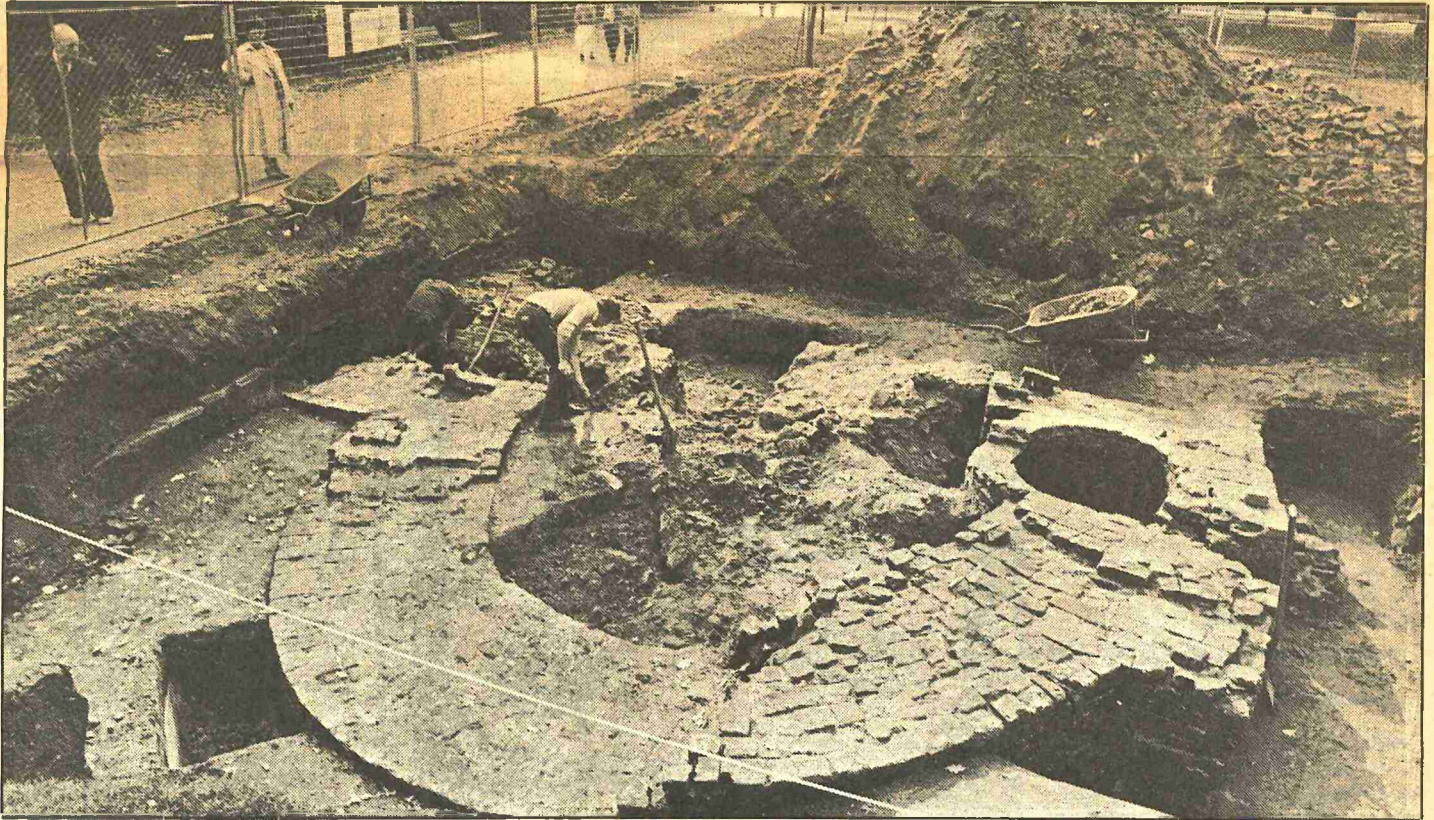

• De restanten van de toren uit 1332 zijn inmiddels blootgelegd.

Van onze correspondent

BREDA – Een projectgroep van de Archeologische Vereniging Breda heeft na negen jaar plannen maken, kans gezien de herbouw van een toren van de stadsmuren uit de veertiende eeuw ter hand te nemen.

De heer L. Moelands, al dertig jaar betrokken bij een archeologische werkgroep, heeft in 1977 proefonderzoek gedaan naar de oude stadsmuren in de omgeving van het Kasteel van Breda.

In 1985 richtte de Archeologische Vereniging een verzoek aan de gemeente Breda om de muurtoren in het Valkenberg te mogen opgraven en herbouwen tot ongeveer tachtig centimeter boven het maaiveld. De gemeente had daar geen bezwaar tegen, mits de vereniging kans zag, voor de benodigde gelden te zorgen. „In het licht van zeven eeuwen

bezien, is negen jaar niet zo lang”, geeft de heer Moelands toe. In 1977, bij de reconstructie van het park Valkenberg, was hij blij verrast door de vondst van de muurtoren.

Metselen

Aanstaande maandag begint het metselwerk aan de eerste boog. Het karwei moet in ruim anderhalve week geklaard worden onder supervisie van stadsarcheoloog Guido van den Eijnde en met begeleiding van de heer Th. Verstraalen van de Rijksdienst voor de monumentenzorg in Zeist. Ondergronds worden nieuwe stenen gebruikt, zodat na eeuwen nog te zien zal zijn dat in de twintigste eeuw op de fundamenten van de veertiende eeuw gebouwd is.

Het gedeelte bovengronds wordt van oude stenen gemaakt, die heel moeilijk

te vinden zijn en dan ook enig verschil vertonen met het materiaal uit vroeger tijden. „Nu alles bloot ligt, zijn we nog niet toe aan het trekken van conclusies”, zegt secretaris Rietveld van de Archeologische Vereniging Breda.

FOTO DE STEM/ DICK DE BOER

Boogvorm

De heer Moelands en medewerker Anton Keulaars denken daar anders over: „De Bredase archieven behelzen al een schat aan informatie over de stadsmuren en muurtorens. Als voorzichtige conclusie zou je nu kunnen vaststellen dat de eeuwenoude muren niet op de vaste bodem gegrondvest waren, maar gedeeltelijk zijn aangebracht op spaarbogen van ondergronds gesteente. Dat is te zien aan de omgevalen muur in het Valkenberg. Die vertoont een duidelijke boogvorm”.